Journée Portes Ouvertes

TECHNICENTRE INDUSTRIEL CHARENTES-PÉRIGORD

Site de PÉRIGUEUX

Samedi 19 Septembre 2015

De 9h45 à 18h30 (dernières entrées autorisées à 17h)

- Découverte de nos métiers, activités et ateliers
- Locomotive à vapeur du film «On a retrouvé la 7ème compagnie»
- Exposition photos

- Orchestre des «Deux Vallées»
- Animations familiales
- Cadeaux et surprises

«Les Coulisses des Ateliers» à Périgueux

Périgueux : 21, rue Pierre Sémard - 24000

Reprographie régionale SNCF ; Prière de ne pas jeter sur la voie publique.

Technicentre Industriel Charentes-Périgord | Service Communication | Crédit photos : Gérard Marquet ; Hélène Dekoninck

Journée Portes Ouvertes

TECHNICENTRE INDUSTRIEL CHARENTES-PÉRIGORD

Site de PÉRIGUEUX

Samedi 19 Septembre 2015

De 9h45 à 18h30 (dernières entrées autorisées à 17h)

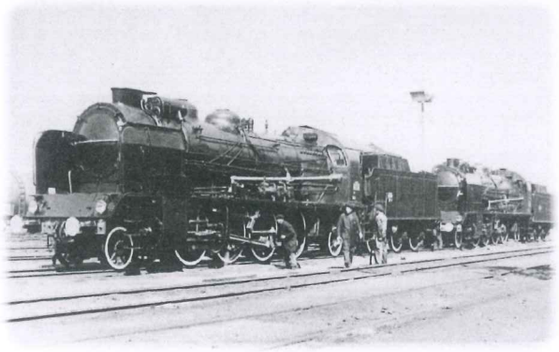

- Découverte de nos métiers, activités et ateliers
- Locomotive à vapeur du film «On a retrouvé la 7ème compagnie»
- Exposition photos

- Orchestre des «Deux Vallées»
- Animations familiales
- Cadeaux et surprises

«Les Coulisses des Ateliers» à Périgueux

Périgueux : 21, rue Pierre Sémard - 24000

Reprographie régionale SNCF ; Prière de ne pas jeter sur la voie publique.

Technicentre Industriel Charentes-Périgord | Service Communication | Crédit photos : Gérard Marquet ; Hélène Dekoninck

SNCF

Visite très intéressante et très bien organisée. Bravo aux agents. A renouveler.

Bravo aux agents A. RENOUVE

Bonne visite très intéressante la grandeur des ateliers sont impressionantes

Tous nos compliments, pour dont il faut continuer longtemps pour nos jeunes

Ancien Promo apprentis 1944/1947

COMDAMINAS. R.

C'était formidable très bien - Bravo - Perraudin -

Extraordinaire

Très belle visite merci !

Superbe Visite, Très bien organisée.
elle mérite nombreux visiteurs. –
L'Histoire des chemindes ne doit pas
disparaître. leur ventre et leur
savoir faire non plus.

Mireille Bordes
V.P.C.D. dordogne

Superbe visite, que du bonheur et très bien
organisée
A l'an prochain
Alain SEYRAT

Très sympa Gaudière

Magnifique journée ! Très bien ! [signature]

Très Belle visite, super organisation, parcours très
intéressant. Propreté remarquable. Félicitations !!!

La découverte
de tout un univers..
Impressionant. +
Merci A+AF

Très belle visite,
où l'on apprend beau-
coup de choses sur
la SNCF et sur notre
passé commun en
Dordogne.

[signature]

Voyageur quotidien
Périgueux-Mussidan,
et usager depuis l'âge
de 13 ans, je ne voyagerai
plus comme avant... dès lundi !
Merci de cette organisation !

[signature]

FORMIDABLE

[signature]

Belle visite

[signature]

Très belle visite. En espérant que le travail continue pour tous les jeunes

Excellente Représentation de la SNCF. Merci.

Très belle visite et très bien entretenu

Beaurejard

une belle découverte Merci

visite très intéressante Merci

Noyard

Formidable Merci pour un dimanche rétroactif

ONT EST TRES CONTENT J'AI TOUCHER A "TOUCHE PAS A CA P'TIT CON" :)

Je suis content de voir l'atelier où travaillait

mon père Excellent

Très bonne visite et bien organisée.

Merci

Superbe visite Merci

Très Très bien

Très bonne visite et très intéressante A renouveler

Merci pour cette visite qui nous permet de voir ou plutôt de découvrir les "dessous" de la SMCF - très riche et très intéressant.

Super visite guidée - Bon Travail

Olive.

Bravo, bravissimo !

Bonne animation

Merci
Porte ouverte très intéressante

Très Super Olivier

Très Bien
Bonnes explications
À Renouveller

Souvenir de 1982
Éric BRUNET
bises aux anciens

Complètement bluffée - Visite magnifique
Françoise COUSTILLAS (Chamiers)

Ça fait toujours plaisir de retrouver sa jeunesse
Mazeau (apprenti 55/58)

Quel travail de préparation - Félicitations aux agents du service public.
A. GUINOT TERRASSON

Quelle bonne idée de nous faire découvrir ces ateliers et en plus tout est super organisé.

Super visite Bien guidée

Très belle expo, beaucoup d'explications des vendomois Mireille Michel.